

Ansicht Süd M 1:100

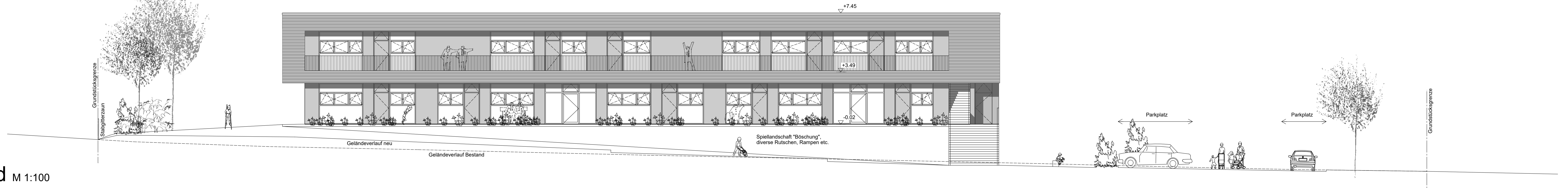

Ansicht Nord M 1:100

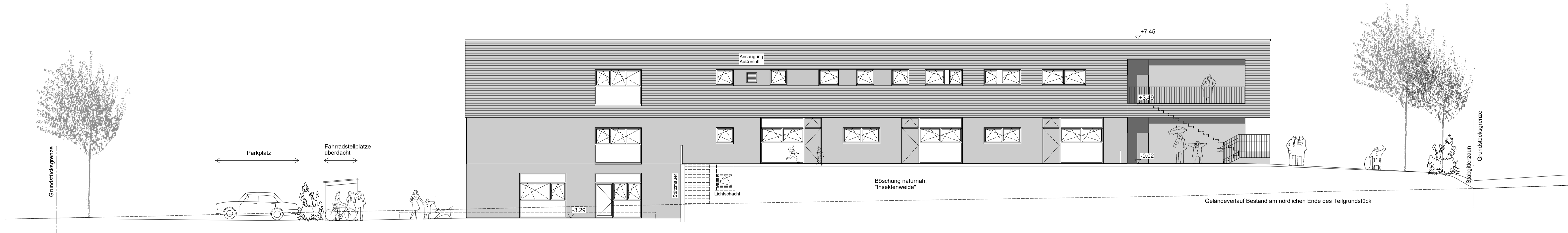

Ansicht West M 1:100

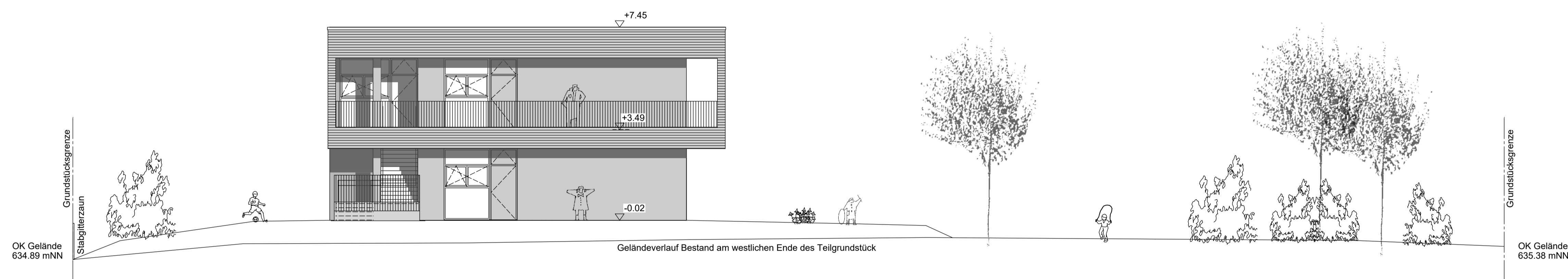

Ansicht Ost M 1:100

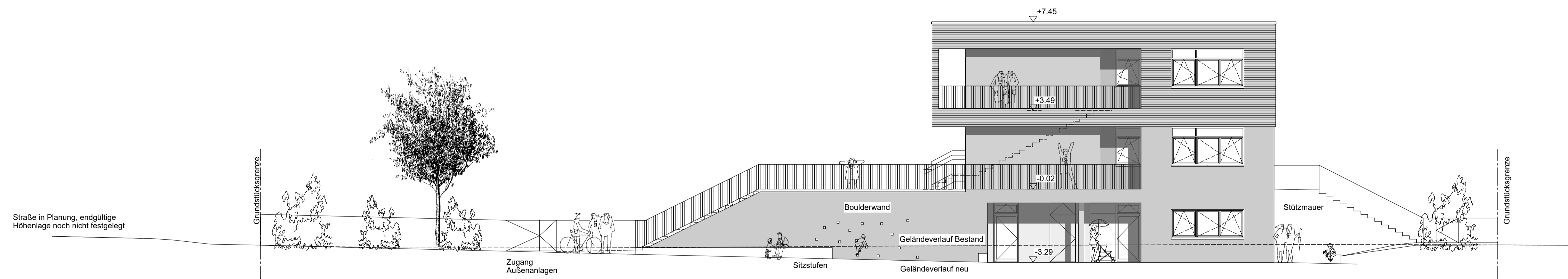

Querschnitt A M 1:100

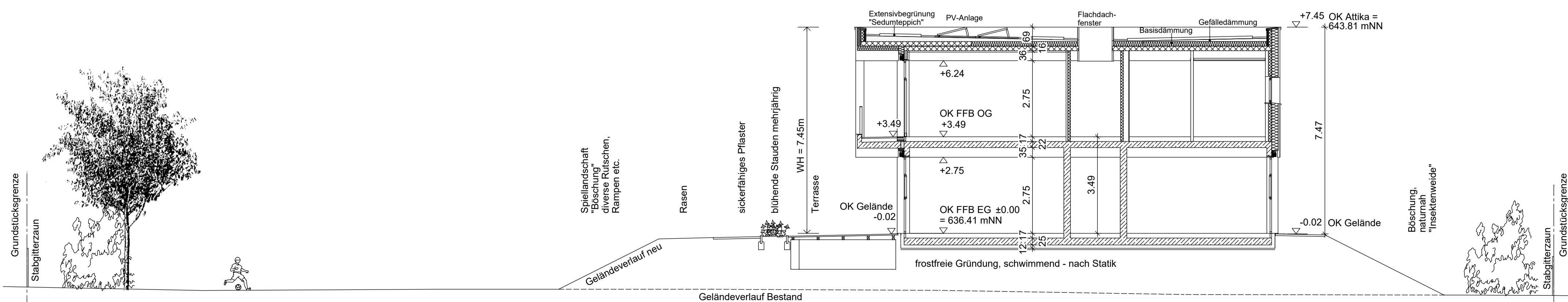

Querschnitt B M 1:100

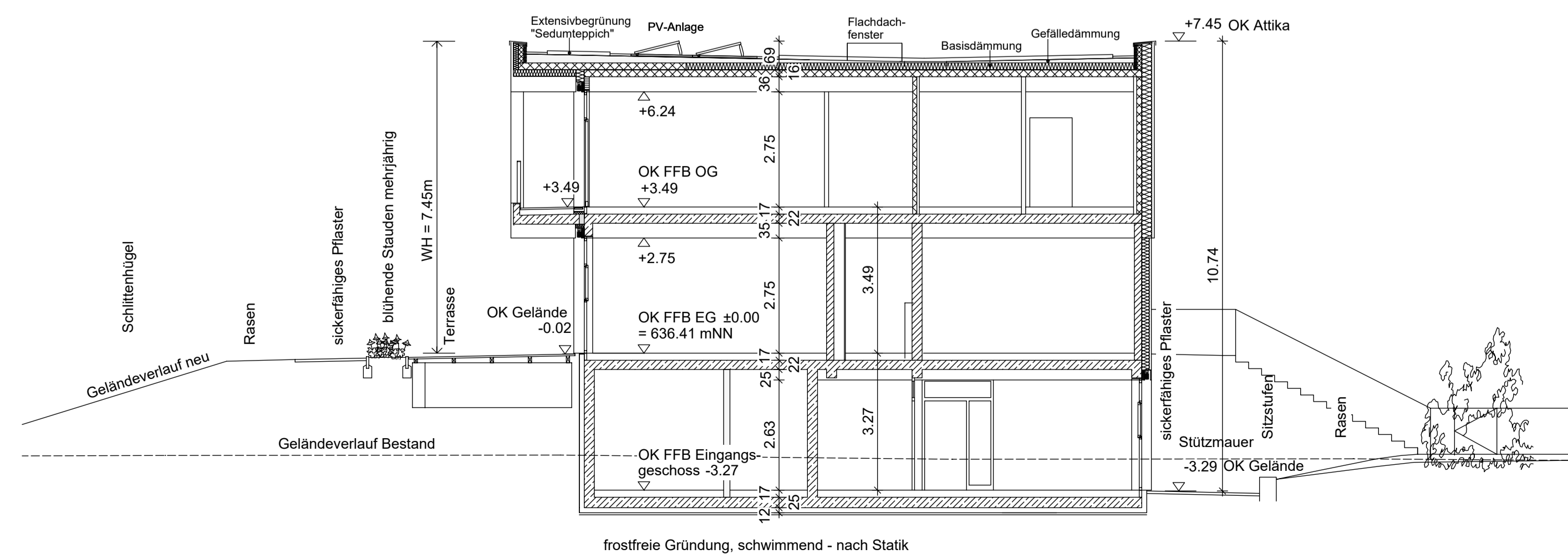

Nachbarn

Flurnummer 2014, 2014/2, 2014/10, 2014/28 bis 2014/37  
 Stadt Landsberg am Lech  
 Katharinenstr. 1, 86899 Landsberg am Lech

Bauherr + Grundeigentümer:

Stadt Landsberg am Lech  
 Katharinenstraße 1  
 86899 Landsberg am Lech

Bauvorlagenberechtigter:

Gerstberger, Manfred  
 Dipl.-Ing.-Univ., Architekt  
 Nimmerfallstr. 7  
 81245 München

München, im xxx 2020

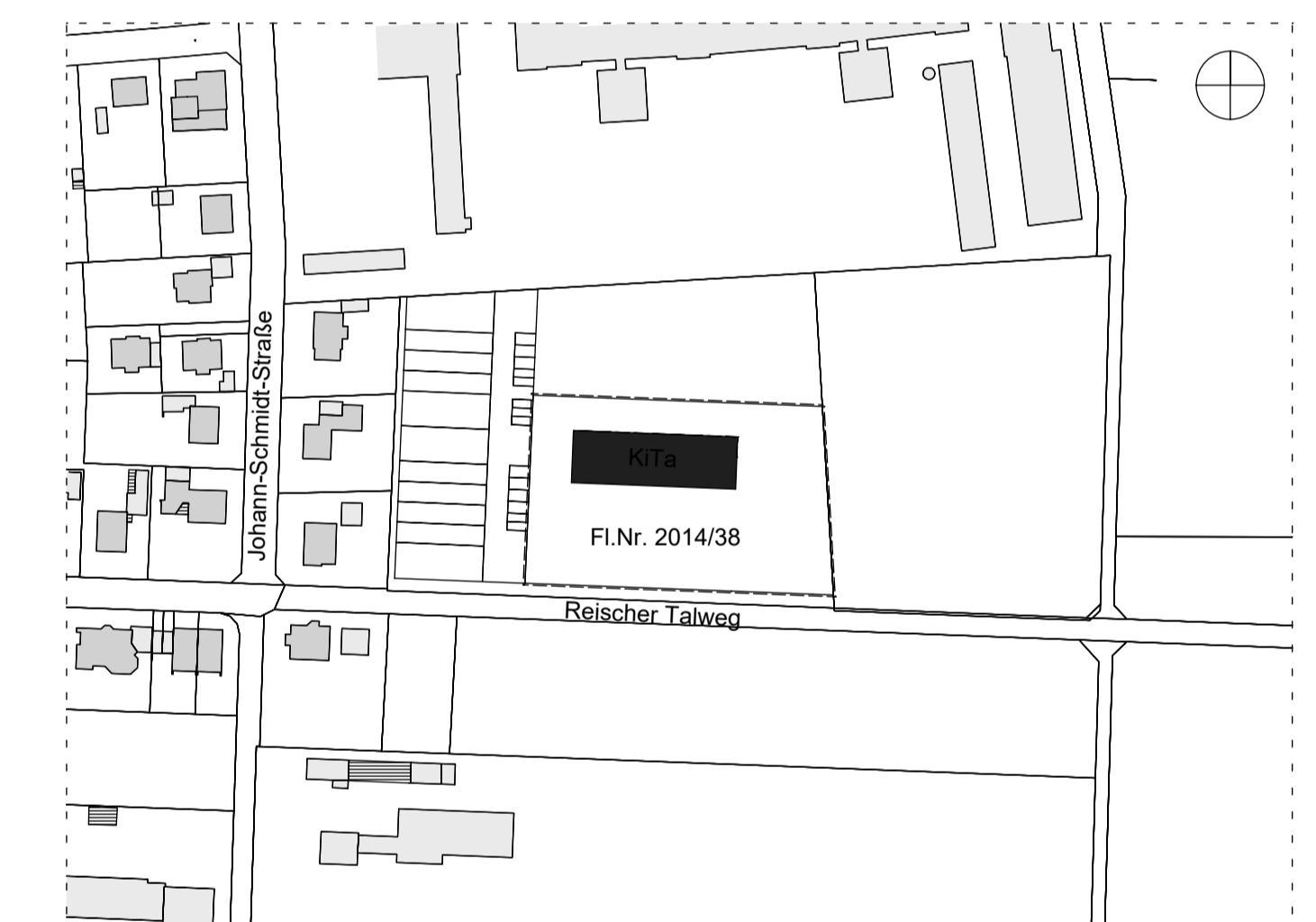

Eingabe

Datum: 30.04.2020  
 Plan-Nr.: 002  
 Fertigung:

Bauherr: Stadt Landsberg am Lech

Postanschrift: Stadt Landsberg am Lech  
 Katharinenstr. 1, 86899 Landsberg  
 Telefon: (08191) 128-0

Projekt: Kindertagesstätte am Reischer Talweg

Neubau einer Kindertagesstätte  
 mit 4-gruppiger Kinderkrippe  
 und 2-gruppigem Kindergarten  
 in Landsberg am Lech  
 am Reischer Talweg 51  
 Flur-Nummer 2014/38

Inhalt: Ansichten / Schnitte

Stand: 30.04.20  
 Plan-Nr.: 002  
 Maßstab: 1:100

Planer: Gerstberger Architekten  
 Dipl.-Ing.-Univ., Architekten  
 Nimmerfallstraße 7  
 81245 München

Bearbeiter: Gerstberger  
 Telefon: 089-88919505  
 Telefax: 089-88919506  
 E-Mail: info@gerstberger-architekten.de