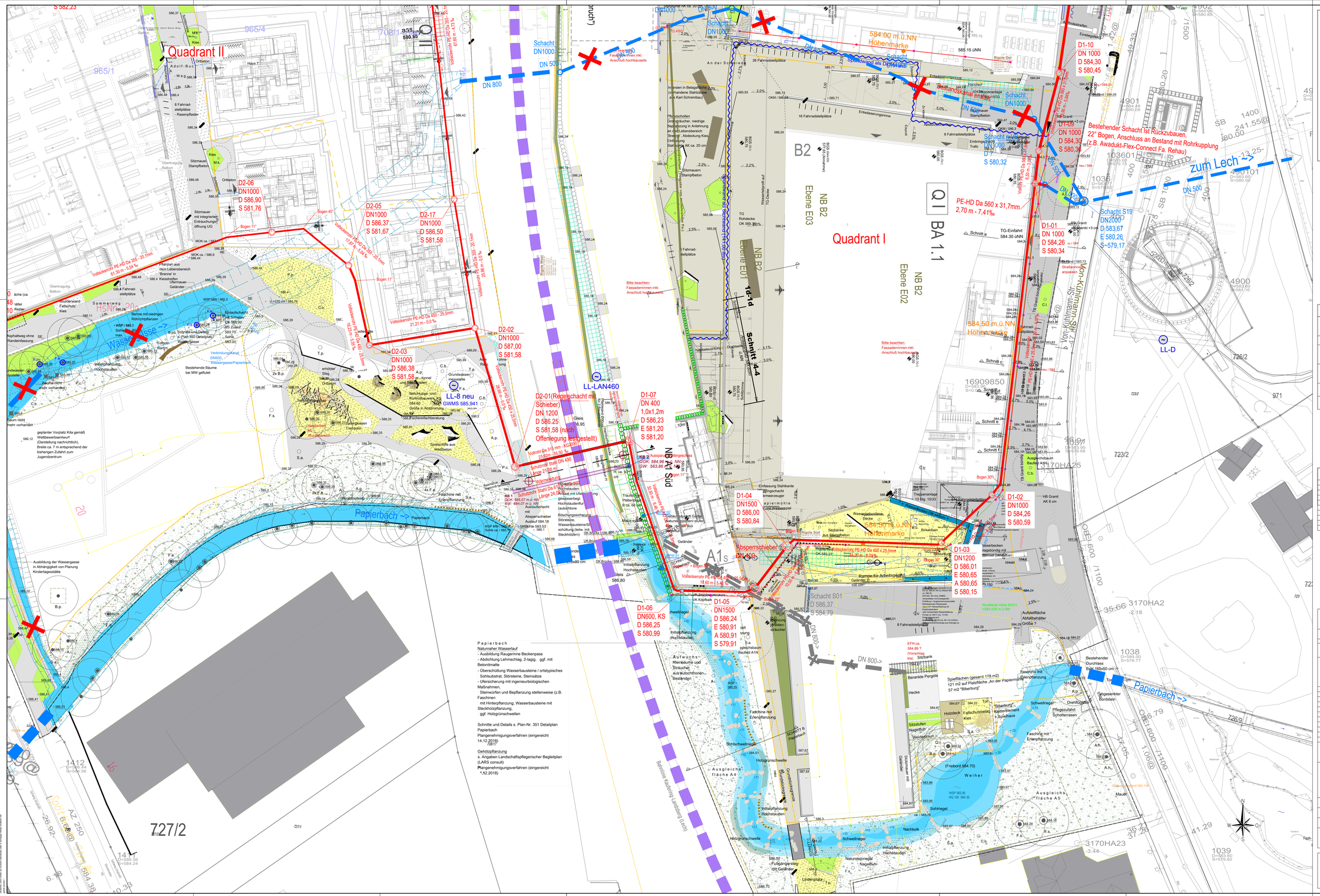


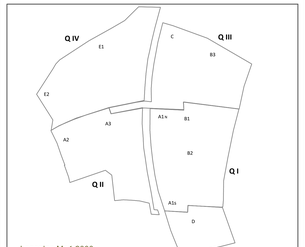


## Zeichenerklärung

| | |
|---|---|
| | bestehender Regenwasserkanal mit Angabe der Schachtbezeichnung, Deckel- und Sohlhöhe, sowie Rohrdurchmesser, Schachtabstand und Gefälle |
| | geplante Drainageleitung |
| | geplanter Regenwasserkanal mit Angabe der Schachtbezeichnung, Deckel- und Sohlhöhe, sowie Rohrdurchmesser, Schachtabstand und Gefälle |
| | geplanter Regenwasserkanal und Versickerung mit Angabe der Schachtbezeichnung, Deckel- und Sohlhöhe, sowie Rohrdurchmesser, Schachtabstand und Gefälle |
| | Lage Grundwassermessstelle nach GMS |
| | Stilllegung Wassergasse |

## Plangrundlagen

| | |
|---|---|
| ulp_ipffa_4_kla_lp_xx_fte_xxx | Dez. 2018 |
| 2017 097 - 2019.02.18 - ULP - Aufmass Bahndamm im Bereich der Bahnquerungen | Feb. 2019 |
| ulps1_a1_s_S_17a_gr_u1_en_090_E | Aug. 2019 |
| ulps1_b2_x_4_17a_gr_u1_en_070_C | 10.05.2019 |
| ulps2_nv_x_S_qg_gr_xx_en_001_B | Feb. 2020 |
| ulps3_b3_x_4_mgk_lp_xx_ten_1110_ | März 2022 |
| ulps3_nv_x_4_qg_gr_xx_lgr_0000_G1 | Mai 2022 |
| ulps1_b1_x_S_clk_lp_xx_ent_312 | 11. Oktober 2022 |
| ulps1_nv_x_3_clk_lp_xx_ent_900_B | 16. November 2022 |
| ulps3_b3_x_3_mgk_lp_xx_lan_1111_Freiräume C_A | 10. November 2022 |

# GENEHMIGUNGSPLANUNG

vom November 2024

PLANSCHLÜSSEL

| PROJEKT | | BAUFELD | | PHASE | | VERFASSER | | ART | | GERNE | | RAUM / | | NUMMER |
|---|---|---|---|---|---|---|---|---|---|---|---|---|---|---|
| ulp | _ | ipffa | _ | 4 | _ | seh | _ | lp | _ | xx | _ | ent | _ | 117 |

| | | | |
|---|---|---|---|
| Aktualisierung Genehmigungsplanung | 18. Jun. 2025 | V13 | Altenberger |
| Sektze Schacht D1-01 eingabt | 27. Feb. 2020 | V12 | Altenberger |
| Schacht D1-01 in DN 1000, Trasse bis S19 angepasst | 19. Feb. 2020 | V11 | Altenberger |
| neue Vermessung S19/S19a, Trasse D1-03 bis S19 angepasst | 7. Feb. 2020 | V10 | Altenberger |
| Schacht D1-01 angepasst | 24. Jan. 2020 | V9 | Altenberger |
| Längsschnitt und Lageplan abgeglichen | 3. Dez. 2019 | V8 | Altenberger |
| Trasse D1-05 bis D1-02 angepasst | 6. Dez. 2019 | V7 | Altenberger |
| Schacht D2-01, D1-01 bis D1-04 und aktuellen LP angepasst | 09. Sept. 2019 | V6 | Wasekah |
| Schacht D1-07 und D1-01 angepasst | 26. Juni 2019 | V5 | Wasekah |
| Trasse D1-07 bis D1-01 angepasst | 8. März 2019 | V2 | Altenberger |
| ÄNDERUNG | DATUM | INDEX | NAME |

INHALT

## Lageplan Drainage Q1

BAUHERR
Am Papierbach Entwicklungsgesellschaft mbH
Gautinger Straße 1d
82319 Starnberg

VORHABEN
"Urbanes Leben am Papierbach" in Landsberg am Lech
Grundwasserdrainage

| | | | |
|---|---|---|---|
| ANLAGE | 2.3 | MASSSTAB 1:200 | PLANGROESSE 1.34 m2 |
| PLANNUMMER | 117 | PROJEKTNUMMER 13307 | BEARBEITET Brandhorst |
| | | | GEZEICHNET Altenberger |
| | | | GEPRUEFT Brandhorst |
| DATUM | 19. November 2024 | | DATEI ulp_ipffa_4_seh_lp_xx_ent_117-V13.dwg |

UNTERSCHRIFT
Entwurfsverfasser — Bauherr — ppa. Marius Jung


SEHLHOFF GMBH
Industriestraße 10
84137 Vilsbiburg
www.sehlhoff.eu
Telefon 08741 9604-0
Telefax 08741 9604-99
vilsbiburg@sehlhoff.eu



Diese Zeichnung ist unter geänderte Eigenschaften, Bis auf gesetzlich §63 Urheber-Gesetz, ausschließlich Eigentum der SEHLHOFF GMBH. Jede Verwendung oder Weitergabe an Dritte bedarf der vorherigen schriftlichen Zustimmung der SEHLHOFF GMBH.