



Derzeit gültiger Flächennutzungsplan

- Änderungsbereich
- Gewerbegebiet eingeschränkt (§8 BauNVO)
- Nummer der rechtsgültigen Änderung
- Waldflächen
- Altlasten Verdachtsfläche, Abgrenzung unbekannt
- Altlasten Verdachtsfläche mit Abgrenzung
- Stromleitung unterirdisch, Bestand
- Gebäude, Bestand

Verfahrensvermerke 82. Flächennutzungsplanänderung

1. Der Stadtrat der Stadt Landsberg am Lech hat in der Sitzung vom 11.11.2020 die Aufstellung der 82. Flächennutzungsplanänderung beschlossen. Der Aufstellungsbeschluss wurde am ..... ortsüblich bekannt gemacht.
2. Die frühzeitige Öffentlichkeitsbeteiligung gemäß § 3 Abs. 1 BauGB mit öffentlicher Darlegung und Anhörung für den Vorentwurf der 82. Flächennutzungsplanänderung in der Fassung vom ..... hat in der Zeit vom ..... bis ..... stattgefunden.
3. Die frühzeitige Beteiligung der Behörden und sonstigen Träger öffentlicher Belange gemäß § 4 Abs. 1 BauGB für den Vorentwurf der 82. Flächennutzungsplanänderung in der Fassung vom ..... hat in der Zeit vom ..... bis ..... stattgefunden.
4. Zu dem Entwurf der 82. Flächennutzungsplanänderung in der Fassung vom ..... wurden die Behörden und sonstigen Träger öffentlicher Belange gemäß § 4 Abs. 2 BauGB in der Zeit vom ..... bis ..... beteiligt.
5. Der Entwurf der 82. Flächennutzungsplanänderung in der Fassung vom ..... wurde mit der Begründung gemäß § 3 Abs. 2 BauGB in der Zeit vom ..... bis ..... öffentlich ausgelegt.
6. Die Stadt hat mit Beschluss des Stadtrats vom ..... die 82. Flächennutzungsplanänderung in der Fassung vom ..... festgestellt.

Landsberg am Lech, den .....

(Siegel)

.....  
(Oberbürgermeisterin Doris Baumgartl)

7. Die Regierung von Oberbayern hat die 82. Änderung des Flächennutzungsplans mit integriertem Landschaftsplan mit Bescheid vom ..... AZ ..... gemäß § 6 BauGB genehmigt.

8. Ausgefertigt  
Hiermit wird bestätigt, dass die 82. Änderung des Flächennutzungsplanes mit integriertem Landschaftsplan, bestehend aus der Planzeichnung, der Begründung (Seite 1 bis ...) und dem Umweltbericht in der Fassung vom ..... dem Stadtratsbeschluss vom ..... zu Grunde lag und diesem entspricht.

Landsberg am Lech, den .....

(Siegel)

.....  
(Oberbürgermeisterin Doris Baumgartl)

9. Die Erteilung der Genehmigung der 82. Flächennutzungsplanänderung wurde am ..... gemäß § 6 Abs. 5 BauGB ortsüblich bekannt gemacht. Die 82. Flächennutzungsplanänderung ist damit in Kraft getreten.

Landsberg am Lech, den .....

(Siegel)

.....  
(Oberbürgermeisterin Doris Baumgartl)

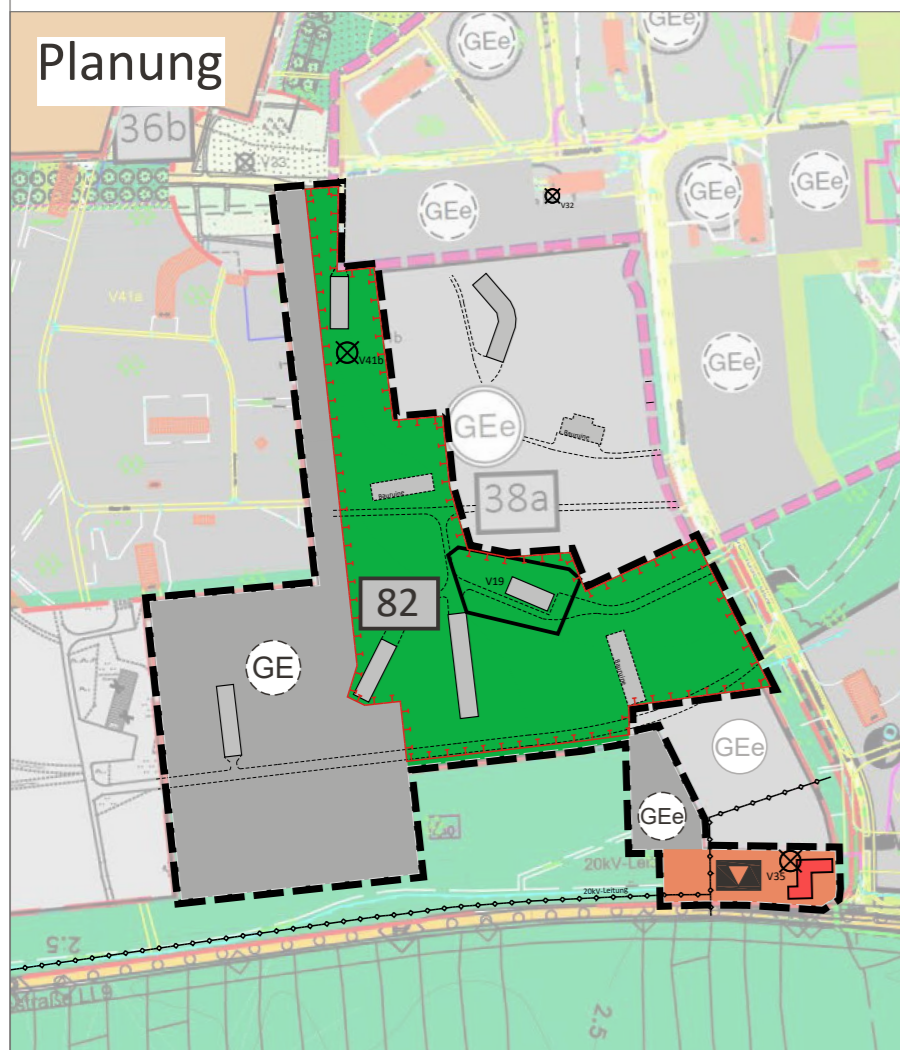

Planung

- Änderungsbereich
- Gewerbegebiet eingeschränkt (§8 BauNVO)
- Gewerbegebiet (§8 BauNVO)
- Fläche für Gemeinbedarf (§5 Abs.2, Nr. 2a BauGB)
- Zweck: Veranstaltungen, Kultur und Ausstellungen, Depot und Lager
- Nummer der Änderung
- Offene Gehölzbestände
- Bereich für Maßnahmen zum Schutz, zur Pflege und zur Entwicklung der Landschaft

nachrichtliche Übernahme

- Gebäude / Lagerhalle Bestand
- Wege, Bestand
- 20 kV-Leitung, Bestand

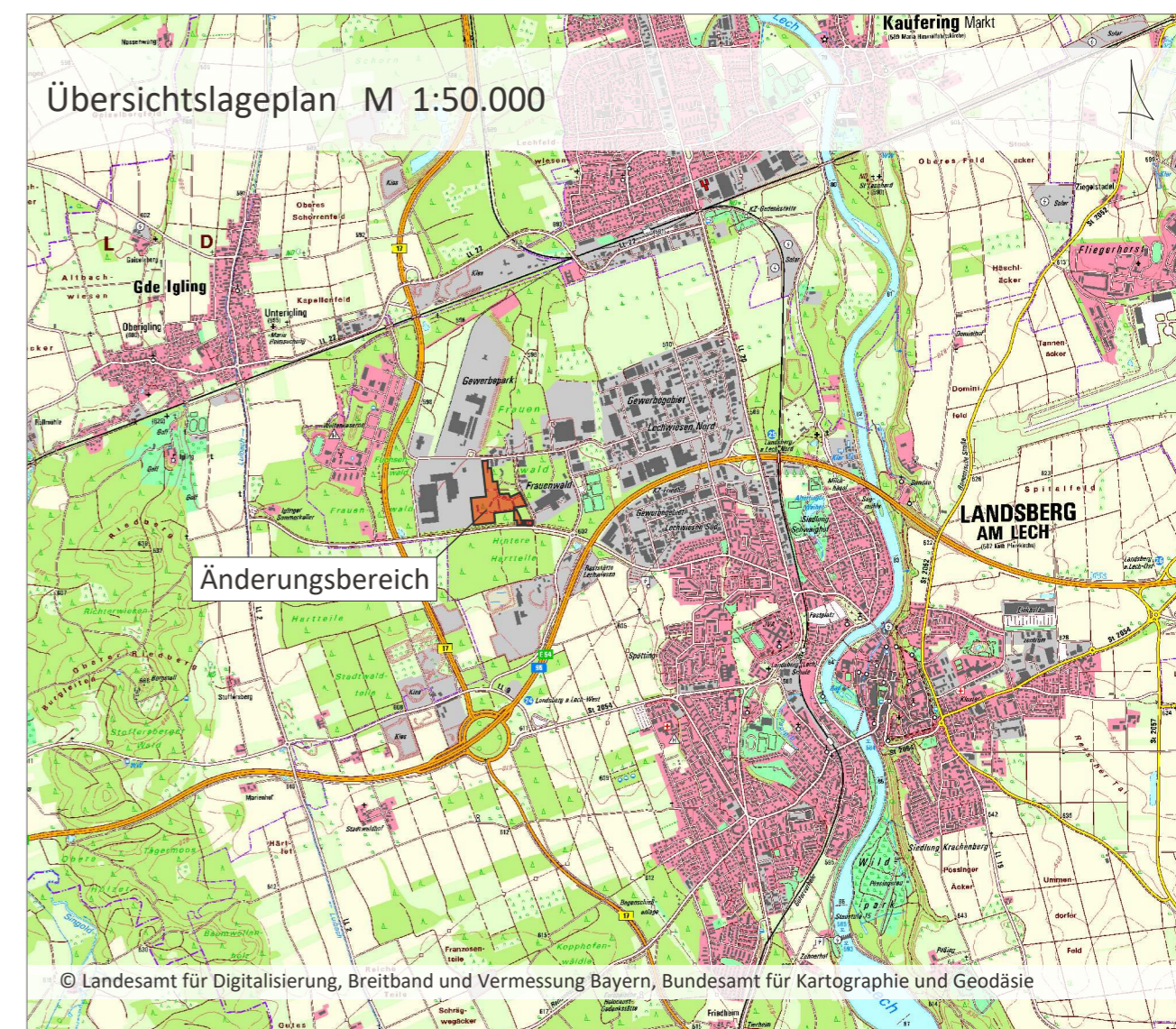

Projekt / Bauvorhaben: <b>82. Änderung Flächennutzungsplan mit integriertem Landschaftsplan</b>		Stand: <b>15.12.2021</b>
Planbezeichnung: <b>Zeichnerischer Teil Entwurf</b>		
Auftraggeber / Bauherr: <b>Stadt Landsberg am Lech Katharinenstr. 1 86899 Landsberg am Lech</b>	Maßstab: <b>1:5.000</b>	
	Projekt Nr.: 5576	
	Bearbeiter/in: RG	
		Urheberrechtlich geschützt! © 2021 LARS consult GmbH E-Mail: info@lars-consult.de Web: www.lars-consult.de
Koordinatensystem: ETRS89_UTM-32N	Plot erstellt am: 16.12.2021	Blattgröße: 0.58m x 0.30m = 0.17 m2
Dateipfad: L:\5576 .. \02-BP mit 82ste-FNP-Änderung\04-CAD\02-Entwurf\211215_E_5576_FNP-Änd.dwg		