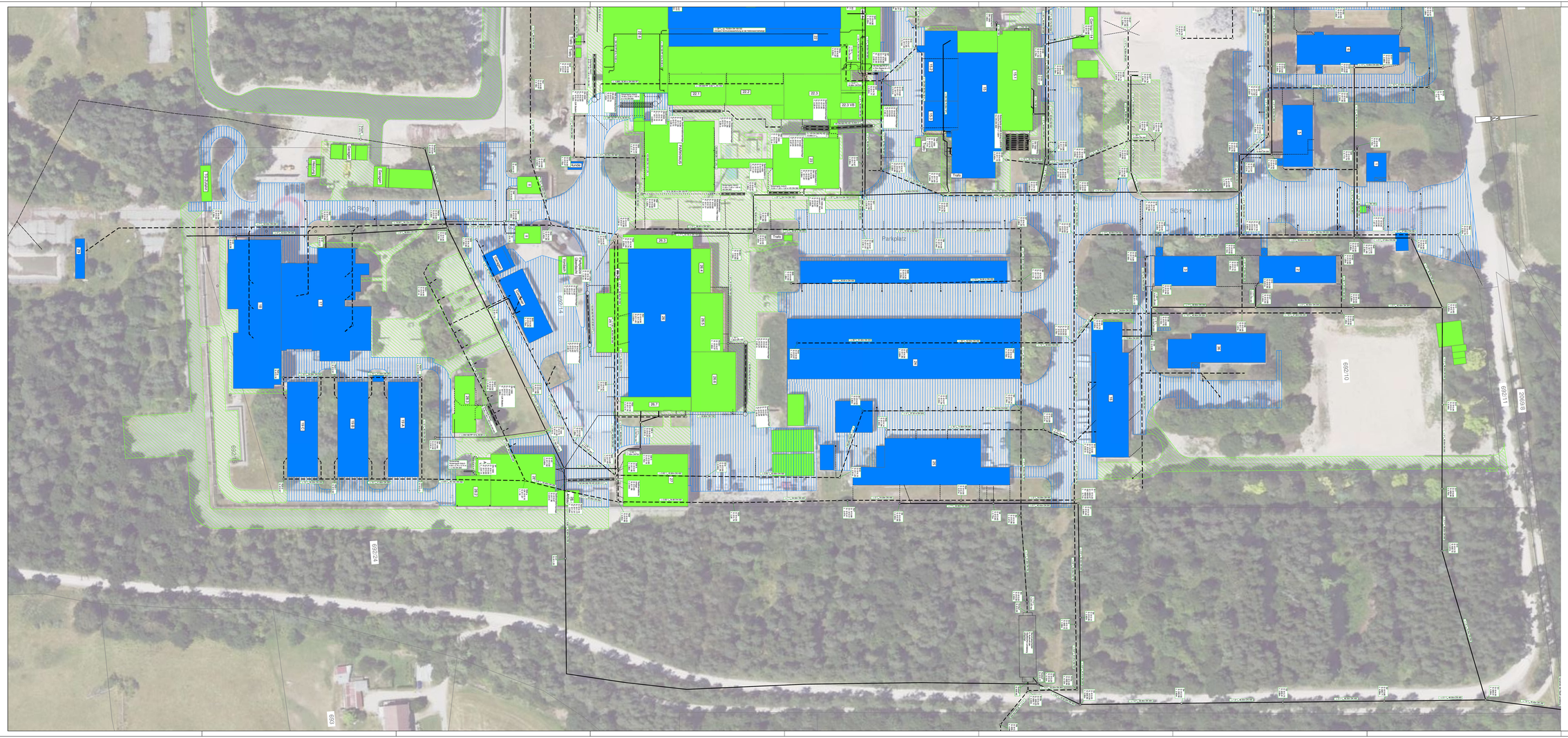
beist. Benzin- bzw. Oberflächenwasserkanal
beist. Regen- bzw. Oberflächenwasserkanal
beist. Schmutzwasserkanal
Einzugsgebiet Gebäude - Ableitung über Sickermulden / Rohrrigolen
Einzugsgebiet Verkehrsflächen - Ableitung über Sickermulden / Rohrrigolen
Einzugsgebiet Gebäude - Ableitung über Kanalsystem
Einzugsgebiet Verkehrsflächen - Ableitung über Kanalsystem
Parkplatz
SO Park
Trafo
P+R Park
Kläranlage
Regenwasserrückhaltebecken
Pumpe
Wasserspeicher
Wasserbecken
Rasenfläche
Grünfläche
Baum
Mast
Leitung
Kabel
Gas
Zaun
Mauer
Bordstein
Straßenlampe
Schacht
Einlauf
Rohr
Graben
Bach
Weg
Straße
Asphalt
Pflaster
Schotter
Sand
Erde
Gebäude
Dach
Fenster
Tür
Tor
Treppe
Rampe
Geländer
Brücke
Steg
Boot
Bank
Tisch
Stuhl
Container
Müll
Abfall
Beton
Stahl
Holz
Glas
Kunststoff
Metall
Farbe
Putz
Isolation
Dämmung
Fundament
Keller
Erdgeschoss
Obergeschoss
Dachgeschoss
Technik
Lager
Büro
Werkstatt
Garage
Carport
Vordach
Balkon
Terrasse
Garten
Park
Wald
Feld
Wiese
Weide
Acker
Fluss
Lech
Ufer
Damm
Deich
Schleuse
Wehr
Pegel
Messstelle
Grenze
Flurstück
Gemarkung
Landkreis
Bundesland
Land
Europa
Welt
Himmel
Wolke
Regen
Schnee
Eis
Wind
Sonne
Mond
Stern
Licht
Schatten
Farbe
Grau
Weiß
Schwarz
Rot
Blau
Grün
Gelb
Orange
Violett
Braun
Rosa
Silber
Gold
Kupfer
Messing
Bronze
Eisen
Stahl
Aluminium
Titan
Kunststoff
Gummi
Leder
Textil
Papier
Pappe
Holz
Stein
Beton
Putz
Farbe
Lack
Klebstoff
Dichtmasse